



COMUNE DI PRATA D'ANSIDONIA

PROVINCIA DELL'AQUILA

PIANO DI RICOSTRUZIONE

DEL CENTRO STORICO DI PRATA E DI CASTELLO CAMPONESCHI

Aggregato PR-033

1. DATI RELATIVI ALL'AGGREGATO EDILIZIO

Unità architettoniche (UA)	11 nr.
Unità minime di intervento (UMI)	1 nr.

Superficie lorda di pavimento	1.142,0 mq
<i>di cui</i>	
<i>residenziale</i>	530,0 mq
<i>produttiva</i>	0,0 mq
<i>non residenziale</i>	612,0 mq

2. ANALISI DEL CONTRIBUTO CONCEDIBILE PER I LAVORI

Unità minima di intervento - 1	521.375,90 €	PR-033-1
Unità minima di intervento - 2	- €	
Unità minima di intervento - 3	- €	
Unità minima di intervento - 4	- €	

CONTRIBUTO CONCEDIBILE PER I LAVORI 521.375,90 €

Art. 7, Decreto 1/2014

3. ANALISI DELLE VOCI AGGIUNTIVE PER AGGREGATO

IVA sui lavori (10%)	52.137,59 €	
Spese GEO e STRU (lordo)	13.704,00 €	Art. 8, C.4, Decreto 1/2014
Spese tecniche (lordo)	99.228,26 €	15% sull'importo lavori + Cnpaia + Iva
Compenso amministratore (lordo)	10.427,52 €	Art. 6, c. 4, OPCM 4013/2012

TOTALE VOCI AGGIUNTIVE 175.497,37 €

Art. 8, Decreto 1/2014

STIMA DEL MASSIMO CONCEDIBILE PER L'AGGREGATO 696.873,27 €



COMUNE DI PRATA D'ANSIDONIA

PROVINCIA DELL'AQUILA

PIANO DI RICOSTRUZIONE

DEL CENTRO STORICO DI PRATA E DI CASTELLO CAMPONESCHI

Aggregato PR-033

UMI PR-033-1

1. DATI BASE DELL'UNITA' MINIMA DI INTERVENTO

Unità architettoniche	11 nr.
UI prima casa	1 nr.
Residenti prima del sisma	1 nr.
<i>di cui assistiti</i>	<i>0 nr.</i>
Superficie lorda di pavimento (UMI)	1.142,0 mq
<i>di cui residenziale e produttiva</i>	<i>424,0 mq</i>
<i>di cui con esito "E"</i>	<i>32,6%</i>
Costo unitario per esito di agibilità	
esito "A"	300,00 €
esito "B/C"	500,00 €
esito "E"	1.270,00 €

2. ANALISI DEL CONTRIBUTO BASE PER UMI

Superficie complessiva (SC)	717,8 mq
<i>di cui con esito "A"</i>	<i>227,5 mq</i>
<i>di cui con esito "B/C"</i>	<i>238,7 mq</i>
<i>di cui con esito "E"</i>	<i>251,5 mq</i>
CONTRIBUTO BASE	419.264,00 €
Art. 5, Decreto 1/2014	

3. ANALISI DEL CONTRIBUTO CONVENZIONALE PER UMI

SC collabente	74,9 mq	detrazione media del 18,5 %
SC diruta	0,0 mq	detrazione del 100%
CONTRIBUTO CONVENZIONALE	415.108,16 €	
Art. 6, Decreto 1/2014		

4. ANALISI DEL CONTRIBUTO CONCEDIBILE PER UMI

SC vincolata con esito "E"	0,0 mq	maggiorazione del 100%
SC pregio - palazzo con esito "B/C/E"	0,0 mq	maggiorazione del 60%
SC pregio - storico con esito "B/C/E"	325,1 mq	maggiorazione media del 30%
SC pregio - trasformato con esito "B/C/E"	392,6 mq	maggiorazione media del 15%
Accessibilità cantiere con esito "B/C/E"	66%	Art. 7, c. 2, let. c), Decreto 1/2014
Stoccaggio cantiere con esito "B/C/E"	0%	
CONTRIBUTO CONCEDIBILE PER I LAVORI	521.375,90 €	
Art. 7, Decreto 1/2014		



Schema tipologico facciata - Via XX Settembre (scala 1:500)

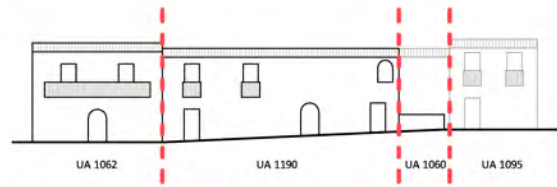

via XX Settembre



via XX Settembre

Planimetria

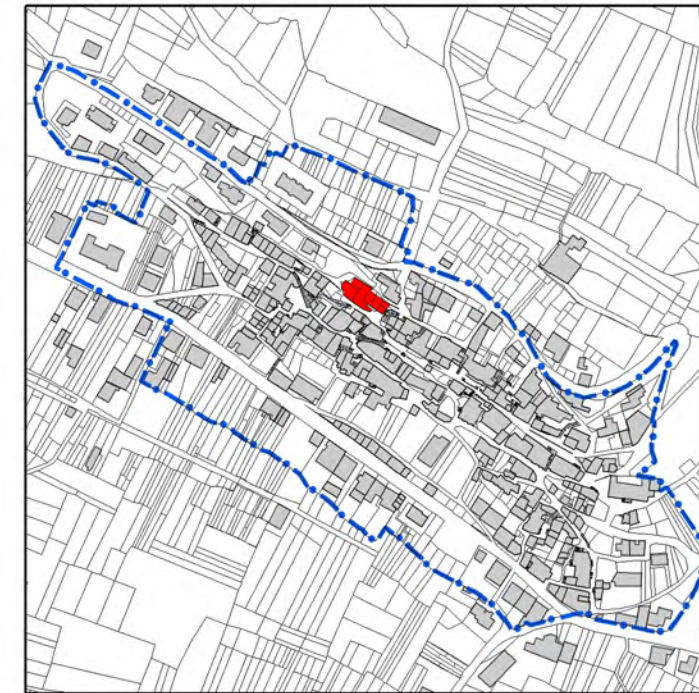

Schema tipologico facciata - Via delle Aie (scala 1:500)

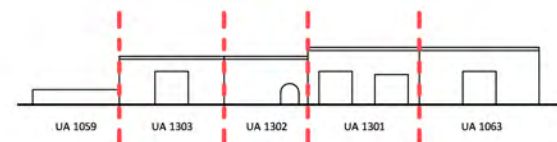

Via delle Aie

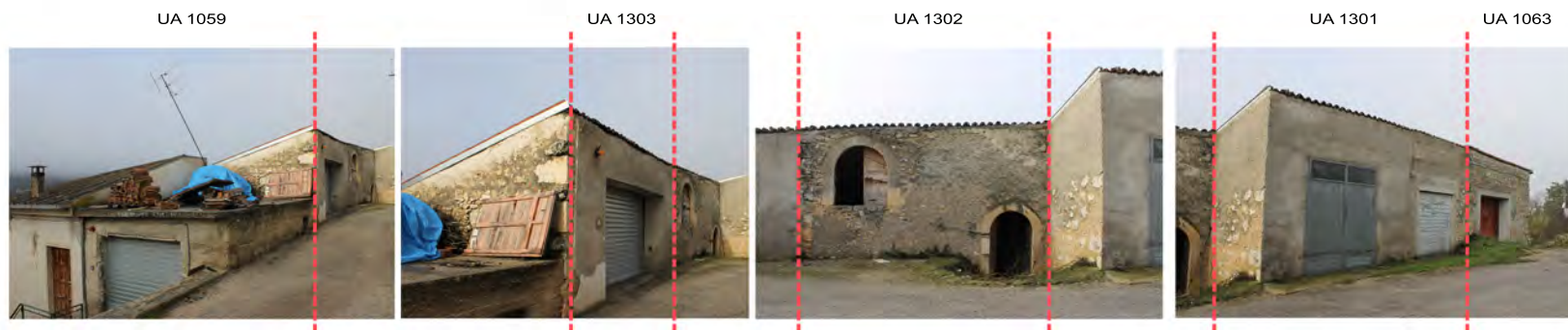

Via delle Aie

Aggregato

